Króla wznoszą się znamiona

tekst: Vexilla Regis prodeunt, Wenancjusz Fortunatus VI w.
tłumaczenie: ks. abp Piotr Mańkowski
melodia: ks. Alojzy Odrobina
opracowanie: Jerzy Nowicki

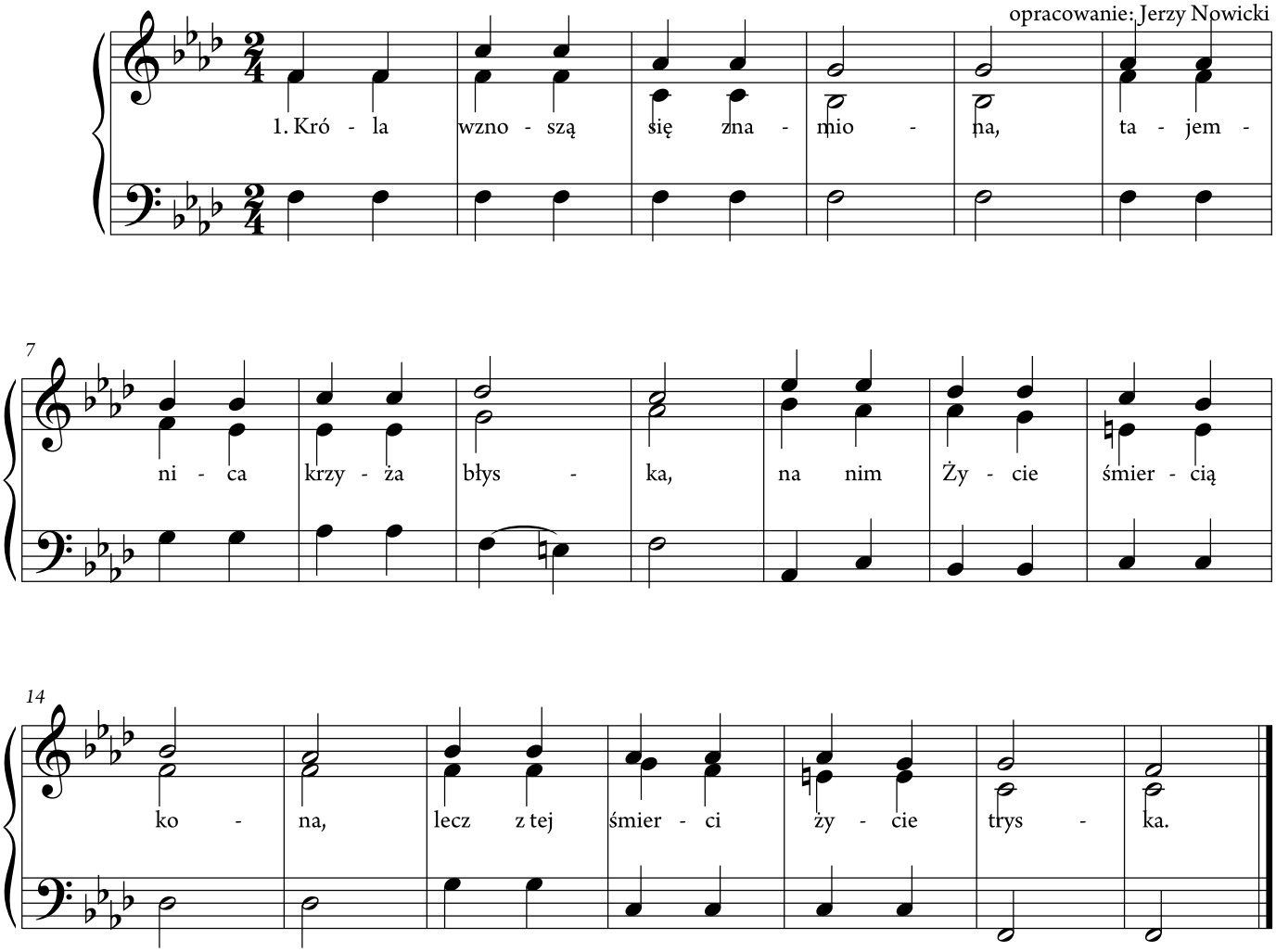

2. Poranione ostrzem srogim * włóczni, co Mu bok przeszywa, * aby nas pojednać z Bogiem, * krwią i wodą hojnie spływa.
3. Już się spełnia wieczne słowo * pieśni, co ją Dawid śpiewa, * głośną na świat cały mową, * oto Bóg królował z drzewa.
4. Drzewo piękne i świetlane, * zdobne w cną purpurę Króla, * z dostojnego pnia wybrane, * święte członki niech otula.
5. O szczęśliwe, bo ramiony * dzierżąc, waży Boskie Ciało, * okup świata zawieszony * i łup piekłu odebrało.
6. Krzyżu, bądźże pozdrowiony, * o nadziejo ty jedyna! * Dobrym łaski pomnóż plony, * z grzesznych niech się zmyje wina.
7. Trójco, źródłem, coś żywota, * Ciebie świat niech sławi cały, * przez Krzyż Święty otwórz wrota * do zwycięstwa i do chwały!